# KALIMAN

No. 402 EL HOMBRE INC

# KALIMAN®

EL HOMBRE INCREIBLE

No. 030

$ 3.00

KALIMAN

# KALIMAN

EL HOMBRE INCREIBLE

RESUMEN:

KALIMAN, YADIRA Y SOLÍN, SIGUEN EL RASTRO DE LOS CRIMINALES A TRAVÉS DEL GIGANTESCO TEMPLO DE LA DIOSA KALI Y ASÍ LLEGAN HASTA EL RECINTO DE LAS CAMPANAS, IGNORANDO EL PELIGRO QUE ACECHA...

KALIMAN®
EL HOMBRE INCREIBLE
D.R. 1995 MR 1998

REALIZÓ: CRISNIEL

YADIRA TROPIEZA...

¡OHH...!

¡TRACK!

Y DE INMEDIATO SE PONE EN MOVIMIENTO UN COMPLICADO MECANISMO DE CUERDAS QUE HACE SONAR TODAS LAS CAMPANAS...

¡EL RUIDO ES ENSORDECEDOR!

CLANK CLANK CLANK CLANK

¡ES UNA TRAMPA!
¡CLONK!
¡CLNCK!
¡CLINN!
¡CLANCK!

¡AHHH!
¡EL RUIDO ME VUELVE LOCO!
¡ES ESPANTOSO...!
¡TENEMOS QUE SALIR DE AQUÍ...!
CLANK
CLANK
CLONK

¡LA PUERTA SE CERRÓ AUTOMÁTICAMENTE...!
CLANK
CLANK
¡TRASS!

¡EL TAÑER DE LAS CAMPANAS NOS ROMPERÁ LOS TÍMPANOS!
¡AYYY...!
¡AHHH!
CLANK
¡CLANK!

¡NO PUEDO MÁS...!
CLANK
¡LA CABEZA ME ESTALLA...!
CLANK
SÓLO SALIENDO DE AQUÍ, NOS SALVAREMOS DE MORIR, O ENLOQUECER...
CLANK
CLANK
¡AHHH...!
¡TRACK!
¡SOLÍN Y YADIRA SE HAN DESMAYADO, AH, EL SONIDO TALADRA EL CEREBRO, ENLOQUECE...!
CLANK
CLANK
30 - 3

EL TAÑER DE LAS CAMPANAS RETUMBA EN EL TEMPLO CERRADO, AUMENTANDO EL SONIDO Y CONVIRTIÉNDOLO EN ECOS...

LOS CRIMINALES ESCUCHAN...

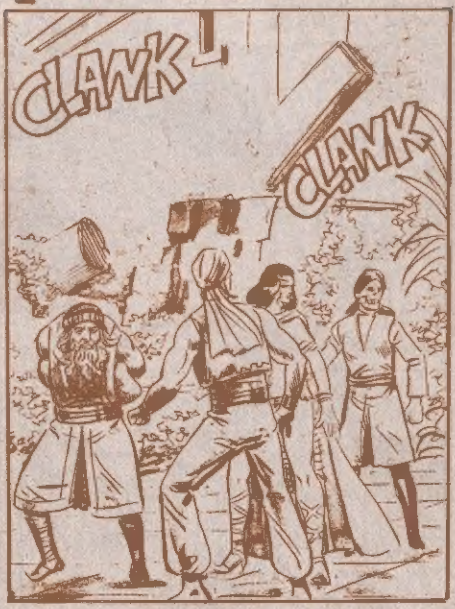

TAL VEZ EL HOMBRE DEL TURBANTE, LA MUJER Y EL MUCHACHO, ENTRARON AL TEMPLO DE LAS CAMPANAS...
¿QUIÉN, DICES...?
??

¡UN HOMBRE ALTO Y FUERTE, VESTIDO DE BLANCO Y CON TURBANTE, LLAMADO KALIMÁN...!
!!
!!

¡MIENTES!
¡KALIMÁN, EL MUCHACHO Y LA MUJER, NO PUEDEN ESTAR AQUÍ, PORQUE MURIERON HACE TIEMPO...!
DIGO LA VERDAD...

LOS SORPRENDÍ CRUZANDO LA CUARTA PUERTA Y LOS DEJÉ PRISIONEROS EN UNA BODEGA, PERO TAL VEZ ESCAPARON DE AHÍ...
¿OYES ÉSO?
¡ES INCREÍBLE...!
CLANK
CLANK
CLANK
30 - 5

¡ENTONCES, ESTÁN VIVOS Y NOS HAN SEGUIDO...!
¿CÓMO PUDIERON SALVARSE DE MORIR, EN EL MONASTERIO...?
POR ESO ES QUE EL MALDITO HALCÓN ME PERSIGUE, ES COMPAÑERO DE KALIMÁN...
VAYAMOS A BUSCARLOS PARA DARLES MUERTE.
¡ESPERA...!
¿CREÉS QUE PUEDAN SALIR VIVOS DEL TEMPLO DE LAS CAMPANAS...?
¡NO! QUEDARON ENCERRADOS Y ENLOQUECERÁN Y MORIRÁN ATORMENTADOS POR EL TAÑER DE LAS CAMPANAS...!
ENTONCES, NO PERDAMOS MÁS TIEMPO Y VAYAMOS HACIA LA SEXTA PUERTA...
30-6.

MIENTRAS, EN EL TEMPLO DE LAS CAMPANAS...

SANGRANDO POR LOS OIDOS, SINTIENDO QUE SU CEREBRO ESTALLA, INICIA LA CONCENTRACIÓN...

EN UN ESFUERZO SOBREHUMANO, SUSPENDE SU SENTIDO DEL OIDO...

SIN PERDER TIEMPO, BUSCA UN OBJETO PESADO Y FUERTE.

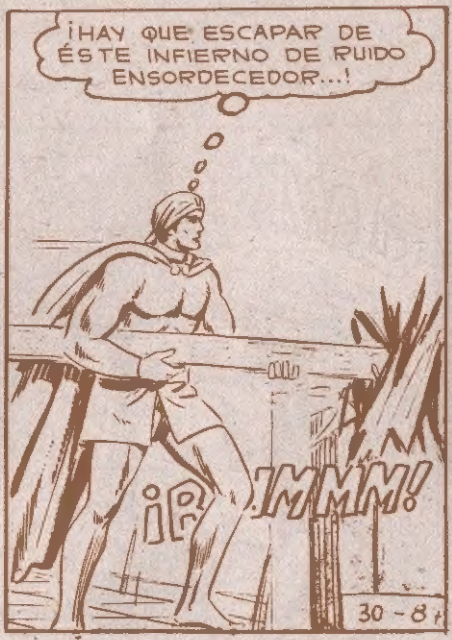

¡CRASH!
¡DE PRISA!
¡CADA SEGUNDO ES MUY IMPORTANTE.!
OJALÁ QUE NO HAYAN SUFRIDO LESIONES CEREBRALES..
UN SEGUNDO MÁS TARDE Y HUBIERAN TENIDO HEMORRAGIAS INTERNAS, CAUSÁNDOLES LA LOCURA O LA MUERTE..
30 - 9

ESTÁN VIVOS Y ESO YA ES UNA VICTORIA..
SUSPENDO EL CONTROL MENTAL Y VUELVO A ESCUCHAR TODO LO LO QUE ME RODEA...
ESE EXTRAÑO TEMPLO ESTUVO A PUNTO DE CONVERTIRSE EN NUESTRA TUMBA..
CLANK CLANK
MIENTRAS, LOS CRIMINALES CONTINÚAN SU CAMINO...
¡AL FIN...!
¡LA SEXTA PUERTA...!
30 - 10

¿QUÉ PELIGROS HAY DETRÁS DE ÉSTA PUERTA...?
¡DILO...!
NO LO SÉ, HA PERMANECIDO CERRADA DURANTE SIGLOS..
PERO SI SON INTELIGENTES, REGRESEN POR DONDE LLEGARON ANTES DE QUE MI MADRE, LA DIOSA KALI, ACABE CON USTEDES..
ME RÍO DE LOS PODERES DE LA DIOSA, JA, JA, JA
SI HEMOS CRUZADO CINCO PUERTAS, HAREMOS LO MISMO CON ÉSTA...
USAN LA SEXTA LLAVE..
¡YA ESTÁ...!
¡LA MUERTE CON ALAS" ESTÁ AL OTRO LADO DE LA PUERTA, JE, JE, JE...!

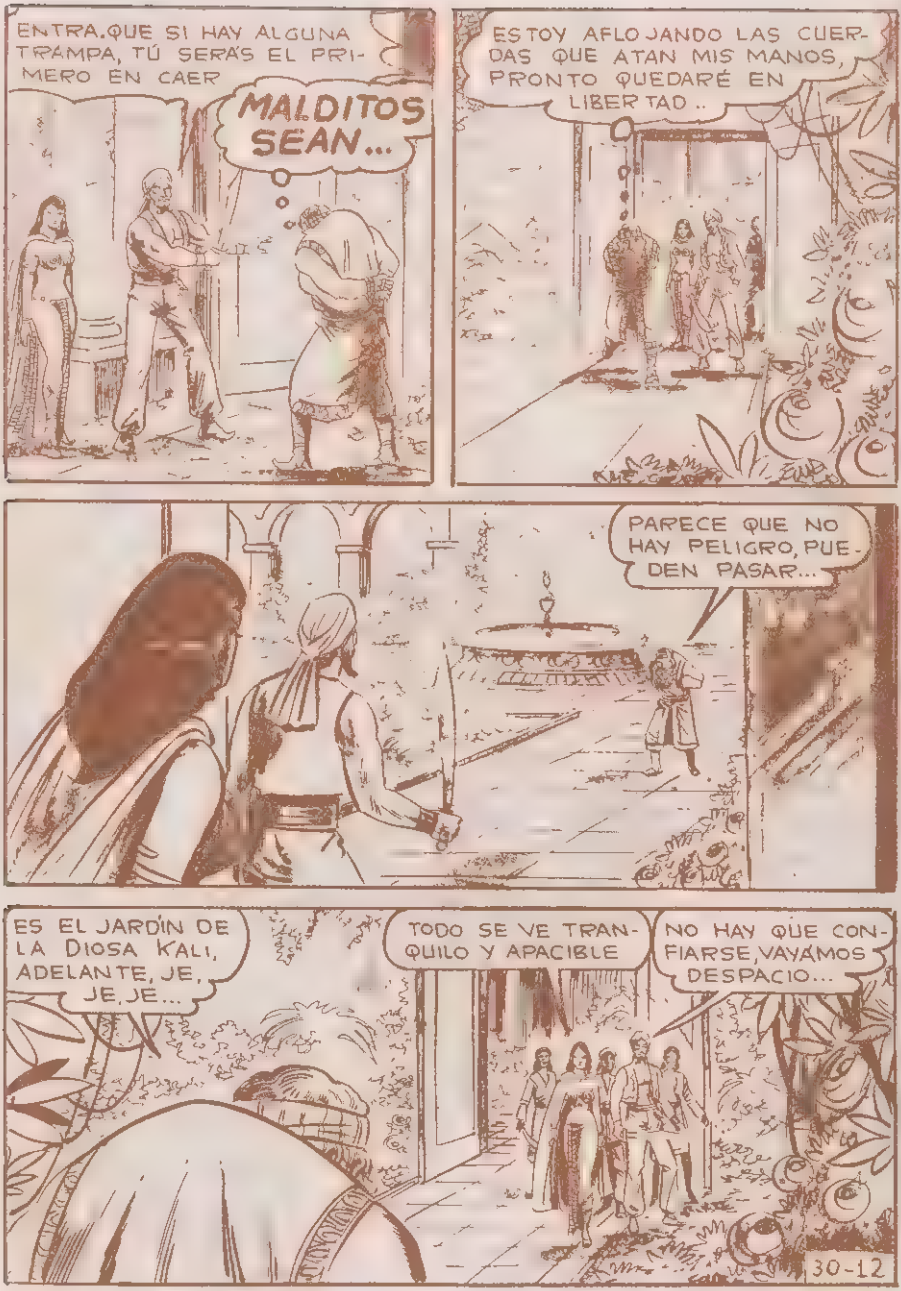
ENTRA. QUE SI HAY ALGUNA TRAMPA, TÚ SERÁS EL PRIMERO EN CAER
MALDITOS SEAN...
ESTOY AFLOJANDO LAS CUERDAS QUE ATAN MIS MANOS, PRONTO QUEDARÉ EN LIBERTAD..
PARECE QUE NO HAY PELIGRO, PUEDEN PASAR...
ES EL JARDÍN DE LA DIOSA KALI, ADELANTE, JE, JE, JE...
TODO SE VE TRANQUILO Y APACIBLE
NO HAY QUE CONFIARSE, VAYÁMOS DESPACIO...
30-12

¡MALDITOS!
¡NO SABEN LO QUE LES ESPERA, JE, JE, JE...!
¡ES UN VERDADERO EDEN. DISFRUTEMOS DE LA TRANQUILIDAD DE ÉSTE JARDÍN SAGRADO...!
NO HAY QUE CONFIARSE, DEBE HABER ALGUNA TRAMPA...
DE PRONTO, UN EXTRAÑO ZUMBIDO LOS HACE REACCIONAR...
!!
??
ZZZZZZ
¡ALGO SE ACERCA!
¿QUÉ SIGNIFICA...?
ZZZ...ZZZZ...
¡JA, JA, JA...!
¡ES, "LA MUERTE CON ALAS"...!

¡AVISPAS VENENOSAS!
ZZZZ... ZZZZ...
¡SUS PIQUETES SON MORTALES!
¡AYYYY!
ZZZ... ZZZ
¡HUYAMOS...!
¡IMPOSIBLE, NOS TIENEN CERCADOS...!
¡NO TIENEN SALVACIÓN! ¡QUE LA FURIA DE MI MADRE, LA DIOSA KALI, ACABE CON USTEDES, JA, JA, JA...!
ZZZZZZZZ
ZZZZZ
TRAKC
30 - 14

¡MALDITO!
¡NO LLEGARÁS MUY LEJOS...!
ZZZ...
ZZZZ...
¡MUERE!
AYYYY...
¡PERRO TRAIDOR...!
¡LAS AVISPAS VENENOSAS ACABARÁN CON ELLOS...!
¡AYYY...AYYY...!
¡ES NUESTRO FIN...!
¡LA FURIA DE LA DIOSA KALI SOBRE NOSOTROS...!
ZZZZZZ...
ZZZZZ...

MIENTRAS, SOLÍN Y YADIRA SE HAN RECUPERADO YA...

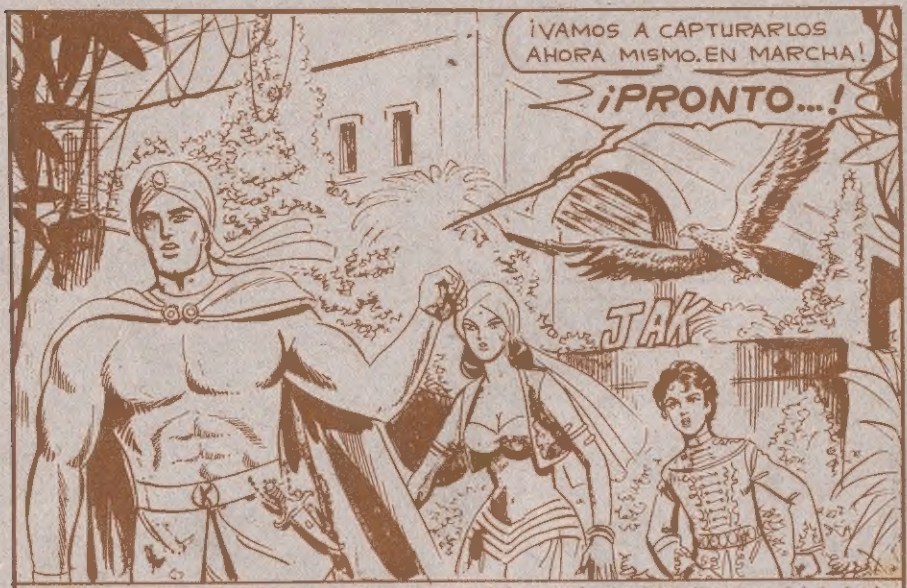


¿CAPTURARÁN A LOS CRIMINALES?¿LAS AVISPAS VENENOSAS, ACABARÁN CON ZULMA Y RADAMÉS?¿PODRÁN LLEGAR HASTA LA SÉPTIMA Y ÚLTIMA PUERTA DEL TEMPLO?¿QUÉ PELIGROS ACECHAN...?

CONTINUARÁ